

2
0
1 2
8 0
2
2



PORTFOLIO

TRAVAUX D'ÉTUDES

ZOÉ

ROBERT

Zoé ROBERT

Étudiante en Architecture

Phone : 06-81-20-57-81

E-mail : zoe.robert@marseille.archi.fr



Zoé ROBERT



zoexarchitect



À PROPOS DE MOI

Curieuse avec une grande passion pour le milieu marin et les interactions environnementales et sociales. Je suis actuellement dans ma dernière année de licence en architecture à l'ENSA-Marseille. Motivée, je souhaite développer mes compétences dans le domaine de l'architecture et de l'urbanisme en choisissant un master qui correspond à mon projet professionnel qui sont la recherche et l'innovation durable dans une dimension tournée vers l'internationale.

ÉDUCATION

ANNÉE DE CÉSURE

Suède - 2022

Amélioration langue anglaise

B1/B2 - Conversation

(Folkuniversitetet - Kalmar, Suède)

Initiation milieu marin

STAGE - Département Biologie et Science de l'environnement

(Linnæus University - Kalmar, Suède)

Approche approfondie Art moderne et Contemporain, les effets spéciaux du cinéma, colorimétrie, l'art et la création numérique, bande dessinée

MOOC - Culturel

(Ecole du Centre Pompidou - Paris, France)

LICENCE

Ecole Nationale Supérieur d'Architecture - Marseille - 2018-2022

Diplôme d'études en architectures DEEA

BACCALAURÉAT

Lycée Corneille - La Celle St.Cloud - 2015-2018

Section scientifique / Option : SI & Arts plastiques

/ Mention AB

BREVET

Collège Yves du Manoir - Vaucluse - 2015

Diplôme national du brevet / Option : Grec & Art plastique

/ Mention TB

COMPÉTENCES

LOGICIEL

Procreate

Microsoft

Archicad/Sketchup

Indesign/Photoshop

Twinmotion/Vectorworks

DIPLOME

2020 - Scout of the World Award (SOWA)

2018 - Animation Capacity Diploma (BAFA)

2015 - Scuba Diving (NAUI 1)

LANGUE

French - C2

English - B2

Spanish - A2

PERSONNEL

Créative - Tâches manuelles

Diplomate - Esprit d'équipe

Ouvert d'esprit - Leadership

PASSION

Photographie

Poterie - Peinture

Voyage

PRIX

MÉDAILLE DE LA VILLE

Prix du meilleur Projet Associatif Jeune

Découverte milieu aquatique/ Rencontre inter-associations/ Eco-Durable

2018 - 2019 / Vaucluse, France

EXPÉRIENCE PROFESIONNELLE

Arts & Architecture

ARCHITECTE JUNIOR - Agence Palissad Architectures

2 mois - 2021 - Paris, France

Dessin technique (EHPAD/Ablo-sur-Seine, Logements / Sens)

Architecture d'intérieur (Réhabilitation Carnot Médéric / Paris)

Maquette & Création visuels 3D (Réhabilitation Gobelins / Paris)

Dessin paysage urbain (Réhabilitation The Curve La Défense /

Puteaux)

Observation du dossier concours (Construction restaurant

d'entreprise pour Parfums Dior / St Jean de Braye)

ASSISTANTE CONDUCTEUR CHANTIER - Eiffage Construction

1 mois - 2020

Suivi des travaux (Gros et Second oeuvre), Réunion de chantier,

Compte-rendu et Réception des travaux (Quartier du Grand

Canal de Clamart / ZAC)

GRAPHISTE - Exceller

4 mois - 2021

Identité visuelle, Création logo, flyer (Borne de gel

hydroalcoole), Processus Conception Construction -

Commercialisation

RESPONSABLE ARTISTIQUE - Bureau des Arts de l'ENSA-M

2019 - 2020

Identité visuelle - Création logo & flyer (WEI, soirées boeufs

musicaux)

Préparation et Organisation des événements (GALA)

Développement Durable Social & Environnemental

ANIMATRICE - Centre de Loisirs La Farandole

2017 - 2022

Animation - Encadrement d'Accueil collectif de mineurs Création

Réalisation de projet pédagogique

2021

Atelier de Création Recyclage Déchets du quotidien Objet

Architecture Projet : Objectif Développement Durable (ODD)

2025

AGENDA 2030 - Action Med'

4 mois - 2020

Sensibilisation à la propreté sur les plages du littoral Marseillais

Responsable événementiel - Partenariat Chef de projet -

Chargée de la logistique

SOLIDARITÉ INTERNATIONALE - La Croix Rouge

4 mois - 2020

Responsable communication - Partenariat

Projet : Aller à la rencontre avec des migrants

Leadership, Organisation et Communication

COMMERCIALE VENTE - Boulanger Electroménager &

Multimédia

6 mois - 2021

Gestion des rayons - Démonstrateur - Animatrice d'événements

Service Client - Coordinateur de livraison

AVENTURE PAR NATURE - Scouts et Guides de France

2018 - 2022

Responsable enfants - Coordinatrice de projet

Projet : Connect' Rassemblement 21 000 jeunes européens

Projet You're Up 19 000 jeunes à Strasbourg et Parlement

européens

Atelier de Départ à l'étranger / Formation international

Projet : Rencontre internationale inter-associations

PROJETS

PROGRAMME

1

CROQUIS

Expression plastique

2

LUMIÈRE ET ESPACE

Matérialité et pensées constructives

3

COMPOSITION

Espace public et petit équipement

4

CO-HABITAT

Logement collectif en site urbain et en milieu urbain

5

RÉHABILITATION

L'Équipement métropolitain et urbanisme

6

RECHERCHES

Concours : Mobilier-recyclé

Option : Formes numériques et Approche paramétrique

8

GRAPHISME

Illustration : Expression et Forme

Affiche/Commande : Communication visuelle

7

PHOTOGRAPHIE

Colorimétrie

Réflexion

Mouvement

CROQUIS

La « pensée-dessin » développée en tant que processus à travers différentes thématiques : objets statiques, géométrie spatiale, corps en mouvement, architectures et croquis sensible. Extraits des évolutions et des techniques du dessin appris durant le cycle licence.

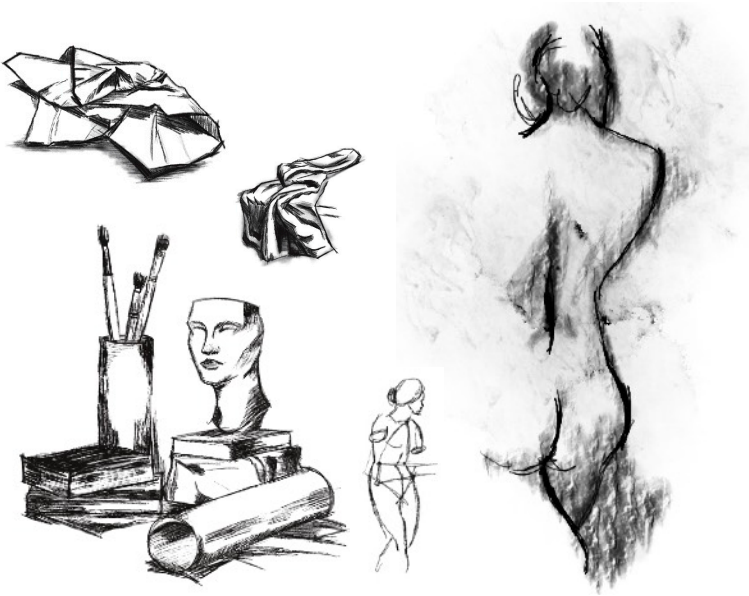

Semestre 1 - Objet & Modèle vivant

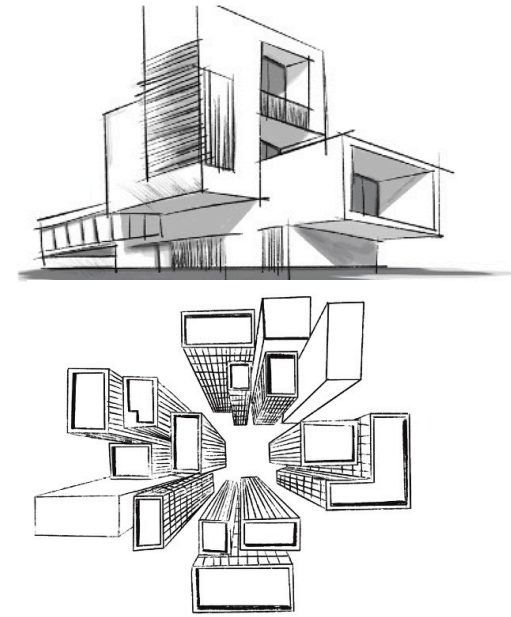
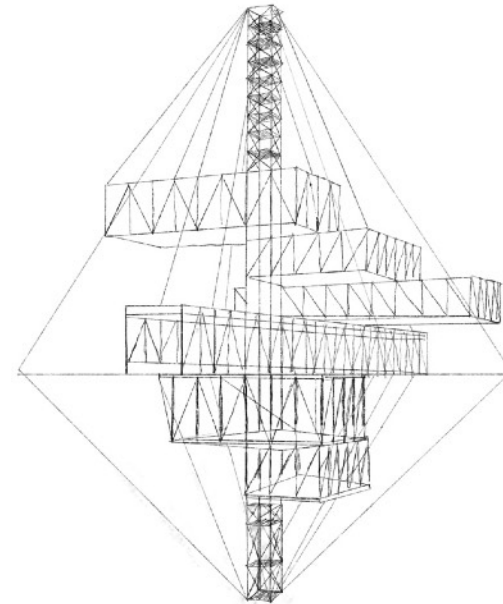
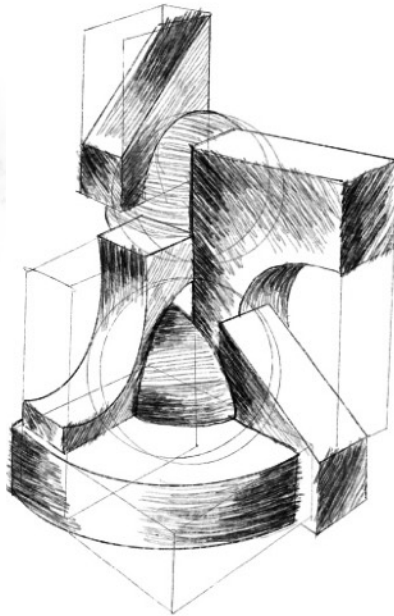

Géométrie & Espace - Semestre 2/3



Semestre 4 - Voyages pédagogiques Venise & Paris

Mémoire d'étude Utopie /Dystopie - Semestre 5/6

Réalisation d'un centre nautique et de deux logements individuels liés par un jardin partagé pour la petite commune de la Madrague de Montredont. Incrusté dans la roche ce qui permet des jeux lumières et des variations structurales fortes (arches bateaux et habitat séquencé). Un programme se voulant tout en un pour que les pêcheurs puissent allier travail, chez-soi et partir en mer ...



Plan Situation



Photo Site & Recherche

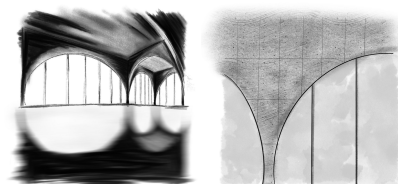
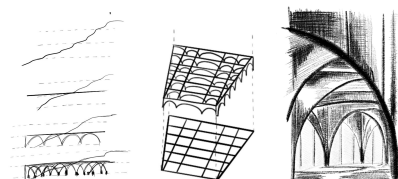
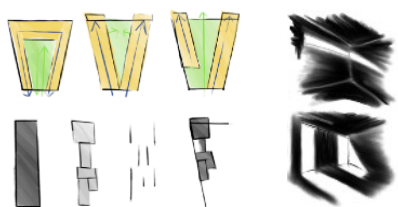

Croquis Réflexion du projet

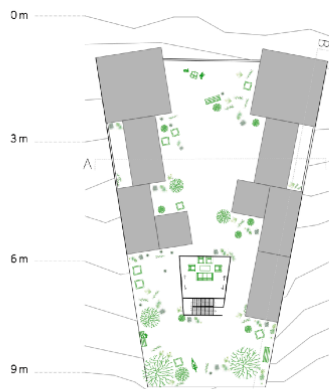
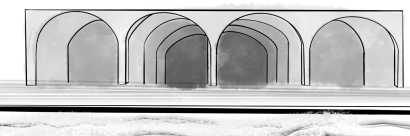
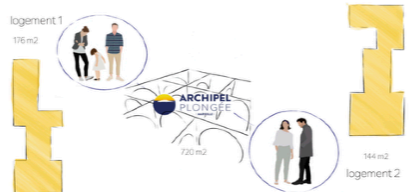

Plan Toiture et Environnement



Plan R+T

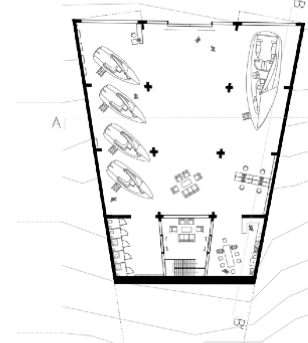

Plan RDC



Insertion

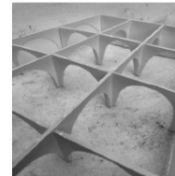

Maquette et Matérialité

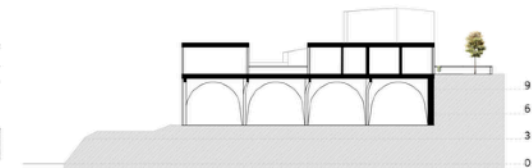
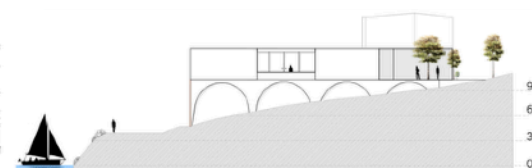

Coupes et Élévations

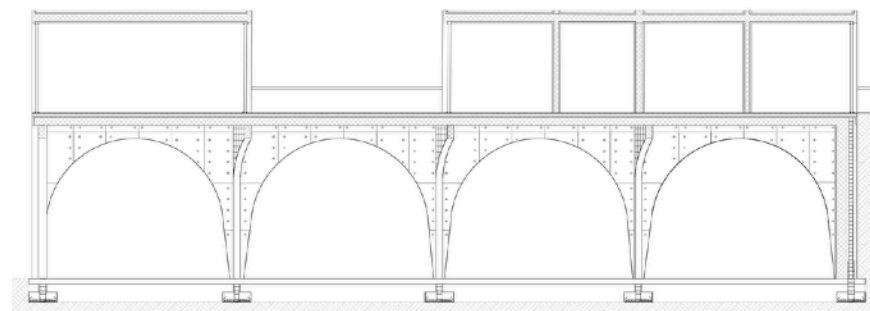

Coupe Structure

CO-HABITAT

- ENTRE DEUX -

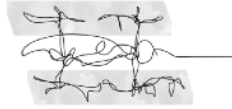

Répondre à la densification en milieu urbain : le logement collectif. Situé sur un axe routier fort du quartier de Mazargue dans le sud de Marseille et juxtaposé à une école, le projet se projette comme un « entre deux ». Un dialogue se crée entre ces deux volumes massifs qui sont reliés par des passerelles ouvertes. Elles offrent un espace commun ouvert et verdoyant permettant de faire entrer la lumière naturelle dans les logements. Ces appartements traversants sont accompagnés d'espaces extérieurs privés permettant une intimité. Les deux bâtiments s'organisent en symétrie inversée donnant un rythme d'habitations.

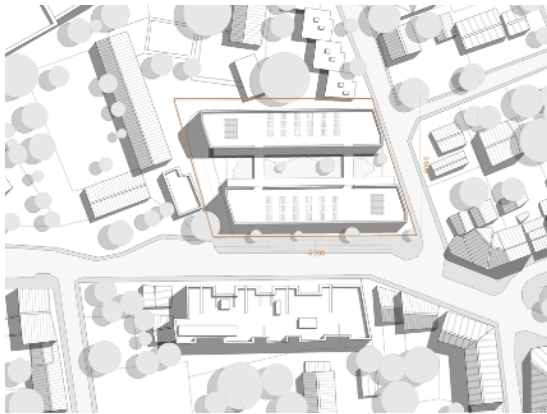

Site & Insertion



Répartition des logements



Plan des espaces collectifs

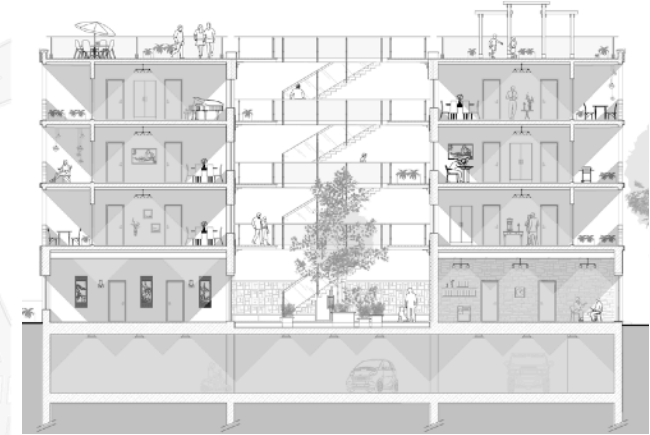

Coupe

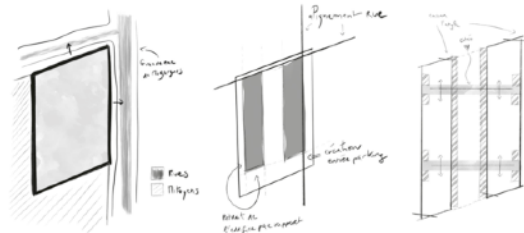

Recherche enveloppe architecturale

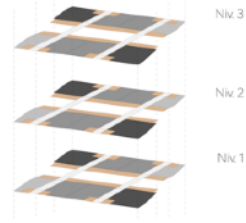

Niv 3
Niv 2
Niv 1

T4 : 100m²
T3 : 80m²
T2 : 50m²
Circulations
Espaces extérieurs



Plan d'agencement



Façade sur rue



Logement référent



Maquette Stimmung intérieur

RÉHABILITATION

La F**ab**rique

Mutation et Architecture ? Les anciens hangars du réseau ferroviaire de St Marcel se transforment en un complexe culturel. Ce projet propose un nouveau souffle d'urbanisme pour un quartier durement industriel. Une reconversion du bâtiment en gardant la structure principale et venant jouer avec la brique d'origine délaissée afin de délimiter les nouveaux espaces. Réintroduction de l'espace public pour donner à la ville un nouvel endroit d'échange et de rencontre. Agrémentés d'une passerelle traversant le centre polyvalent, le chemin de fer et la rivière pour unifier le quartier en donnant une balade architecturale sur un nouvelle zone verte qui anciennement était une friche laissant place à la déambulation.

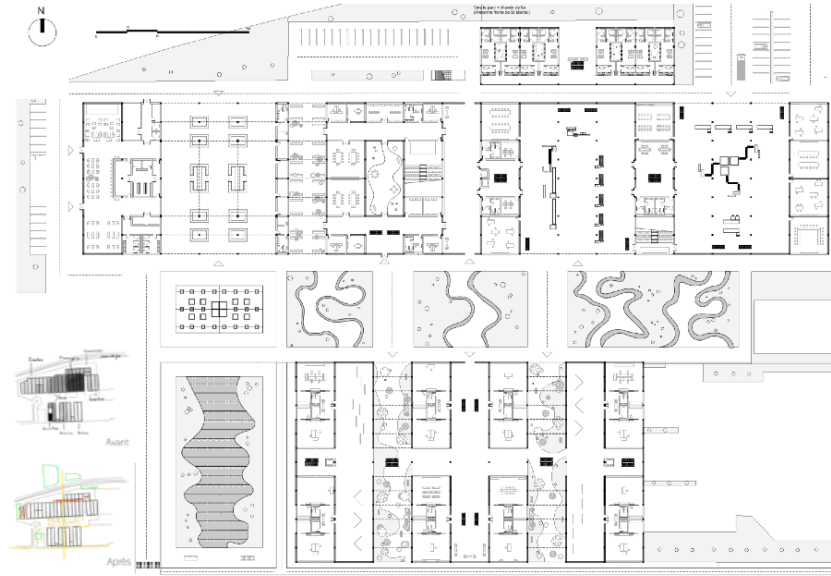

Plan RDC & Environnement



Axonométrie & Maquette numérique

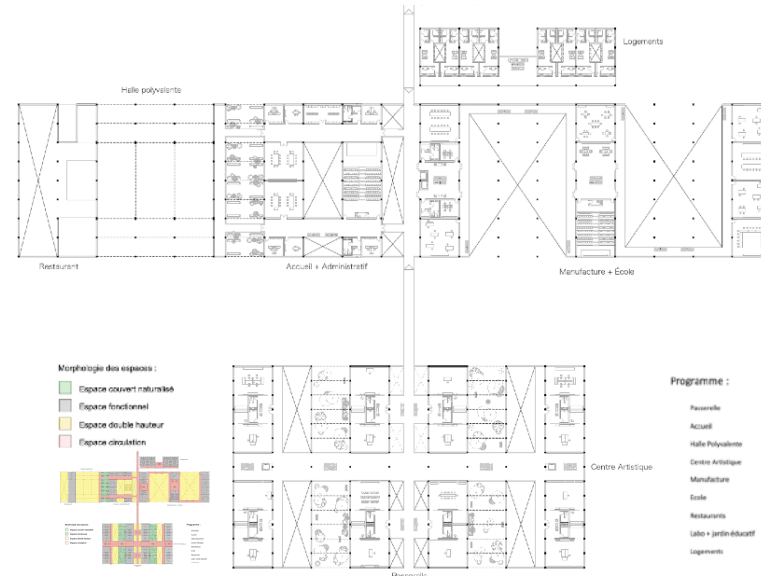

Plan R+1 & Programme

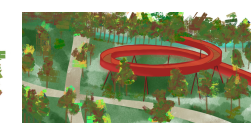
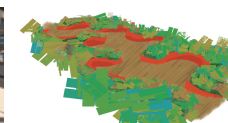

Ambiance urbaine

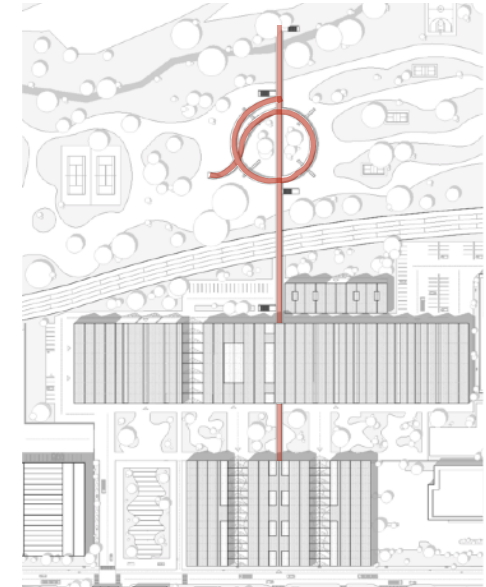

Plan masse

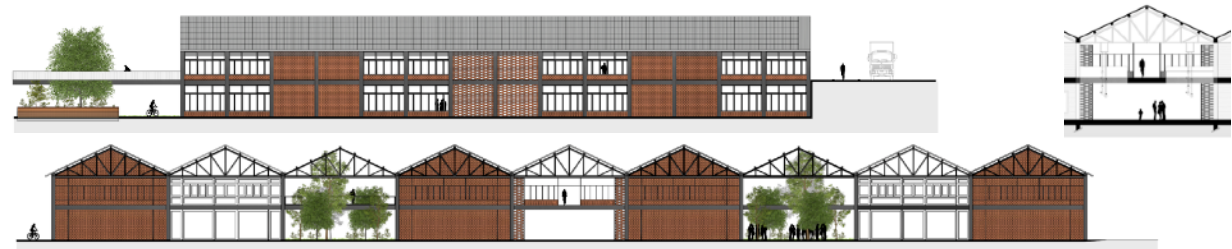

Façade & Extrait Coupe



Coupe passerelle

RECHERCHE

Une nouvelle manière d'appréhender l'architecture dans un contexte différent de l'école. Delta'Case est une participation au concours pour le Delta Festival 2021, 3 jours de musique, sport et arts sur les plages du Prado à Marseille. Ce projet est une volonté de construire à partir de matériaux recyclés ici la palette de bois pour constituée un mobilier d'extérieur. Sa forme en hexagone permet une pluralité d'utilisation comme une architecture évolutive et durable. Ce projet a été réalisé à l'échelle 1 pour être présenté au concours.



Une proposition de visiter le vocabulaire architectural des formes non standard, par une approche plastique des formes organiques comme le persil pour comprendre les règles qui les régissent, tant dans la structure que dans le fonctionnement. À l'aide de modèle numérique le persil devient un objet praticable. Ainsi que de trouver des mises en œuvre viables pour les rendre réalisables : une salle de concert pour des sauterelles ... Une autre façon d'aborder " le projet " architectural.

- Approche numérique -

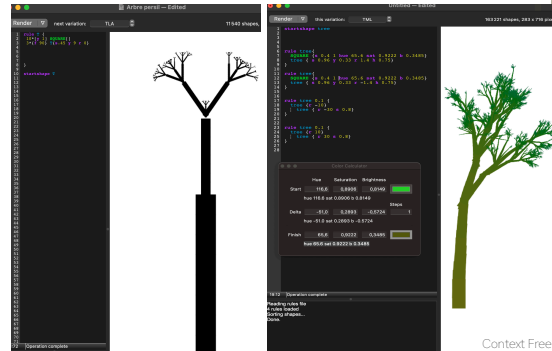
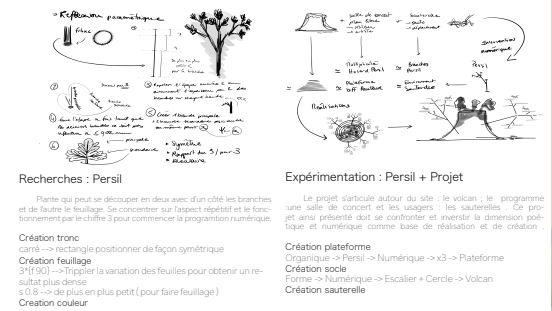

GRAPHISME

- Illustrations -

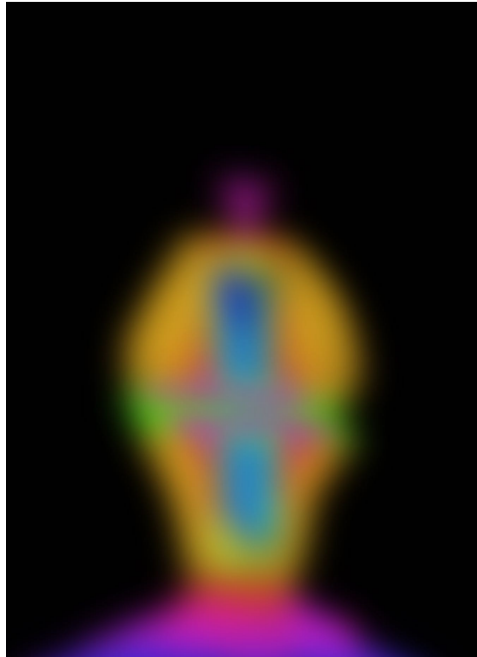
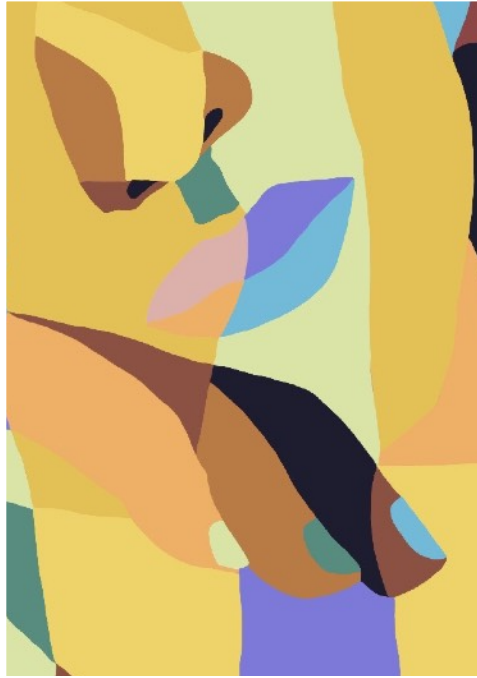
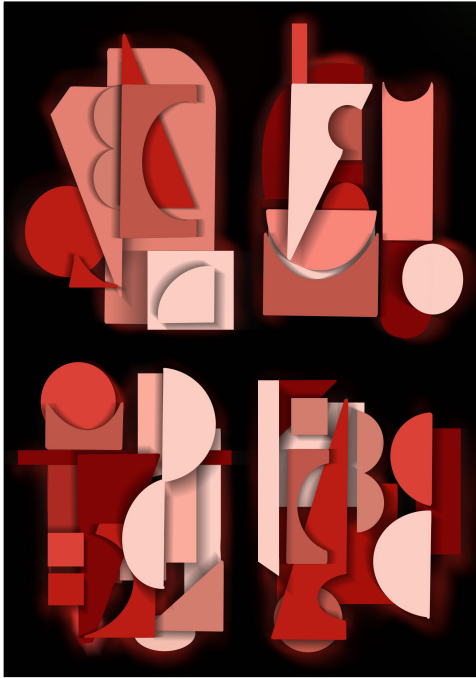

- Affiches -

